上海畫報　　民國十六年七月九日

上海畫報

中華郵政特准掛號立券之報紙
每三日出一張售大洋四分
第二五一期
本報價目　本埠每月大洋四角　三月大洋一元一角　半年二元二角　每年四元四角　外埠連郵票每月大洋四角五分　三月大洋一元二角五分　半年二元叁角　年洋五元（郵票不收）　地址上海四馬路望平街七號　電話中央七九六九號

廣告刊例　▲新聞必中（價面議）▲中縫欄內（分四格、每格每次八元、半格起碼）▲封面廣告（每格每次六元）委託代撰廣告文字及圖費均可照辦

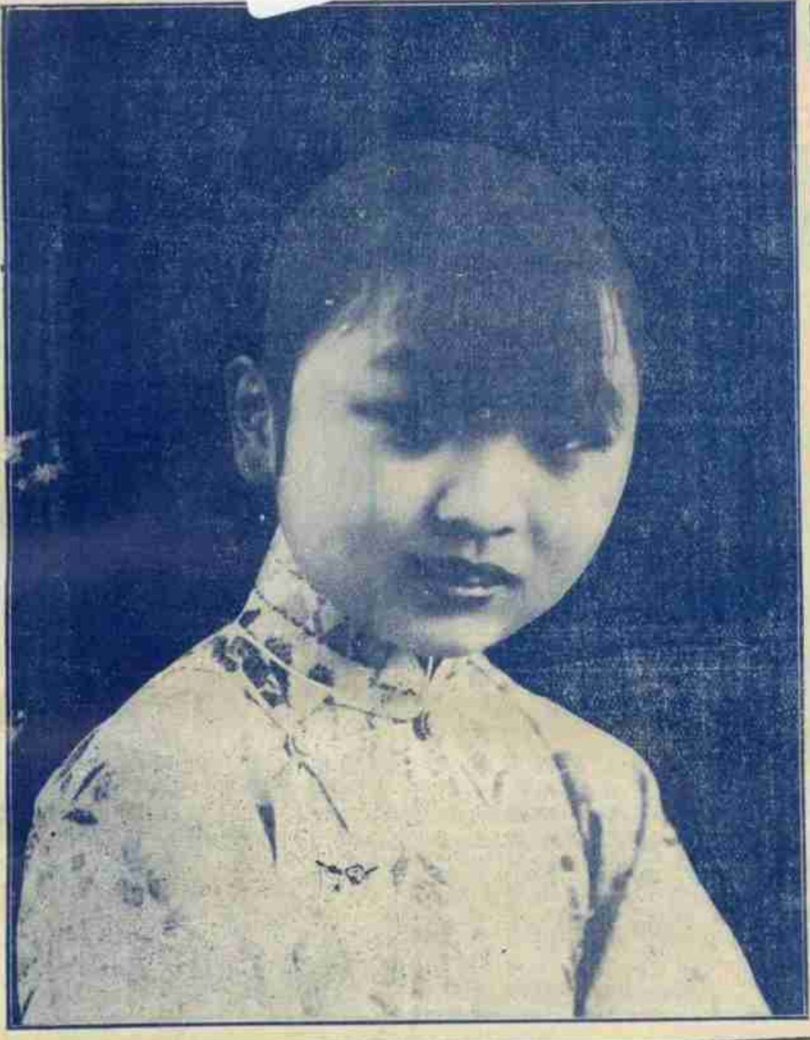

□新會樂素琴□（跑馬廳匯芳攝）

盛利汽水
唯一國貨
總發行所　上海華德路八十三號

天一公司
古裝名片
劉關張大破黃巾
准陰曆六月初八日起
在新中央戲院開映

天橋牌香烟

香味之妙一嗅便知

世界著名心靈手相專家
海倫巴勃女士
女士爲人相手能知過去未來兼以晶球試驗能窺知將來之事自來滬以來爲人相手數逾三千以上

所談無不奇驗聘有專門譯員談話時毫無扞格之苦各界仕女盍往一試
相金五元
住址　愛文義路三十五號
電話　西四八〇二

上海民新影片公司出品預告
古裝藝術愛情巨片

林楚楚飾崔鶯鶯
（佈景）美術大家十餘位担任
（導演）侯曜
（監製）李應生　黎民偉
（攝影）梁林光
（分幕）（說明）濮舜卿
李旦旦飾紅娘
新舊劇大家葛次江君飾張君瑞

西廂記

王實甫之名著「西廂」一書已在中國文壇占數百年位置其藝術之高超久已膾炙人口寫男女間之愛情極其自然故爲超時間及空間而有永存價值之作品本公司爲發揚我國固有之藝術起見不惜資本開攝斯片由本公司李應生黎民偉兩君親自監製文學戲劇公家侯曜君擔演濮舜卿女士分幕及擇原書中之佳句作說明攝影專家梁林光君担任攝影並延聘滬上最著名之美術家担繪畫佈景而以玉質娉婷有大家風範之林楚楚女士飾崔鶯鶯以天真爛漫嬌小玲瓏之李旦旦女士飾紅娘可稱珠聯璧合並有白馬將軍所率大批軍隊一律御甲負茅乘馬奔騁浩蕩塵飛駭人心目實爲電影界空前之偉大作品

上海瑞文印刷所代印

人和產科學院護士學校第十一屆畢業生攝影

產科生（後排）自右至左　吳坤平　葛敬言　陶莘舫　王昭並　劉文匯　護士（首戴白帽）（前排）自右至左　藏素娥　王士行　馮玉英　章金聲

哀延賀獨

（无厄）

延年年莫延獨秀秀眞獨（老而無子曰獨）完了。楚商臣熊惲反稽戮多謝楊令公老獨感而哭

慰勞會與星伶

（成言）

這幾天最忙的事、便是籌款慰勞、除了已經籌過的外、其他未曾籌的、大約有「女界慰勞會」「婦女慰勞會」以及南京的「總司令部慰勞募捐會」，

女界慰勞會的發起人是朱劍霞女士、聽說日期是十四十五、地點在新舞台、除了其他遊藝之外、對於明星、也多專函聘請、記者所知黎明暉楊耐梅王漢倫多接着請簡的、所得的結果是、明暉因爲近來人熱、新舞台後台雖大、可是悶氣得利害、所以預備專函辭謝　而楊耐梅已答應唱一天京戲「蘇三起解」、配角崇公道、不是黃君甫便是張振宇、王漢倫尙未定奪、也有辭意、倘然辭不脫、便唱春香鬧學或是思凡、

十六十七十八三天、在南洋大學舉行的「婦女慰勞會」、也請明星加入、托小鬍子導演陳天代邀、陳天更托了他義女吳素馨女明星、所以這兩天吳女士東跑西跑、忙得很利害、黎明暉已允担任十六十八兩天晚上演大葡萄仙子及可憐的秋香、楊耐梅允十七晚上唱乳娘曲、吳女士自己也擔任一天、唱空城計中之諸葛先生、

南京總司令部的慰勞會、已在十號開始、在南京下關花園飯店舉行了、這一次把上海有名的伶人、一古腦兒請在裏面、其中尤以天蟾舞台爲最多、起先派的是翠雪芳麒麟童劉漢臣高百歲劉奎官五人、後來把王芸芳也請了進去、可是這樣一來、天蟾知變了無人叫座了、顧四老闆（竹軒）慮到這一層、所以多方請求、酌去數人、免得天蟾在這幾天裏有關門大吉之慮、聽說已內定高百歲劉漢臣二人加入、因爲天蟾近來演華麗緣、很叫座、角色以高劉所担任的最輕、所以請人暫代、劉高二人已定前日起程、往新都一行了、

東沙島歸客談

（紅蕉）

有自東沙島歸者、謂東沙島在香港東一百餘里、雖名爲島、實無一山一石、完全爲一種白色之沙、既不能耕種、亦不能用以建築、全島周圍不過數十里、無淡水、氣候之不適宜於人生、無以復加、當東沙島氣象台建築時、即有無數工人、受瘴癘飢渴而死者數十人、緣此島一無產物、食料必自香港運至、每二個月始通一航、故糧糗必預儲、而精美鮮新之品、輒爲夢想所不能致者、

島中惟氣象台服務人員、及日人之來此漁牧者、餘無人跡可尋、島之瀕海、產魚極多、有人祕密將漁權讓於日人、故日人常來網罟、有蟹一種、其形極大、殆如黿鼈、捕蟹之法絕奇、日人每以粗布裹腿足、約如斗粗、伸足入穴、蟹聞人肉味、出鉅螯箍足、乃力曳而出、蟹遂成擒、有分得一蟹足者、煮食之、一餐不能盡、其大可知、然味亦不甚可口云、

名伶時慧寶畫

新會樂探春六娘

書盛氏小名錄後

（林屋山人）

王謝風流、豔稱當代、封胡遏末、具見小名、今盛氏亦巨族也、雖非烏衣之清貴、而有金谷之豪華、子弟姬姜、聯珠綴玉、著爲小記、亦海內所願聞也、、頃上海畫報、載盛氏小名錄三篇、考徵極詳、體例亦正、署名鶴字、不審何人、度非盛氏老輩親賓、不能作也、可與古小名錄並傳也已、近時報章重疊、佳稿苦難、得此珍聞、足以生色、至於今論世族、以修德者昌、好侈者亡、一語爲斷、王謝之盛、能與六代相始終者、有世德也、盛氏貴顯、僅一世耳、而頗以侈聞、非持久之道也、或曰、盛氏雖侈、好行陰德、散災恤患、累巨金不惜也、余曰、若爾當別論矣、請質鶴齋、然歟否歟、

北京第一

（記者）

滬上電影事業、可謂盛極一時、製片公司、容有折閱之虞、映片劇場、尙有羨餘之處、以故劇館生生不已也、自北京大戲院開設後、座價低廉、營業鼎盛、於是卡爾登望衡對宇之住宅房屋、均已拆除、改建一北京大戲院式之電影園矣、聞彼間地主、爲前江海關監督姚文甫君、主持其事者、爲前金星保險公司經理張中夫君、張君爲滬上商界聞人、納名伶陸秀雲、尤有聲於北里者也、經營是業、殆小試牛刀耳、

九尾龜

第六十五集　（七五）　漱六山房

第九回　一品香深情懷舊愛　九阿姐倩笑謝新車

相幫說章大人同徐八少都在樓上、這輛包車、是徐八少叫拉過來的、章九心上已經明白、急行快步的搶上樓來、見了章秋谷同徐維舟、說聲對勿住、維舟有幾天不見老九、今天驀然見他打扮得格外鮮明、出落得恁般精采、更兼走上樓梯、走得急了、不免有些嬌喘微微的、腮邊頰上、薄薄的透出紅來、越覺得粉膩脂香、明眸皓齒、比起以前來、好像標緻了好些、不由呆呆的看他、只見秋谷和他說道、你的包車、徐八少已經替你連夜趕辦完全、即刻送到、你看見了沒有、老九道、倪看見格哉、蠻好、倪蠻中意、說著、眼光溜轉去、看著維舟道、八少、謝謝耐、維舟忙道、老九、我對不起你、你不要放在心上、這點東西、還用得着謝麼、老九含笑道、總要謝謝格哉、說罷、看著維舟一笑、維舟也笑嘻嘻的看著老九、待說什麼、又說不出、秋谷看着他們這種情形、不覺鼓掌大笑、笑聲裏、樓下一聲高叫、樓上一個氣急敗壞的人來、正是雕梁綉幙、欲營海燕之巢、霧鬟雲鬢、好裁文鸞之侶、不知來的是誰、且待下文交代、

尙有多稿、均刊後幅

■凡寄本報信件、務請逕寄上海同孚路大中里五百號總事務所、以期簡捷、　本報啟

□蔣介石總司令來滬檢閱軍隊之訓話□□李鶯洲攝□

□西江月　(丹翁)

□題上期本報少奶奶扇子四主角背影

安得金閨碩彥、偶來銀幕稱豪、一時藝術竟提高、撫數明星拜倒、　扇子公評戲價、千金一票堪消、劇中人問阿誰喬、慰勞(仄)在吾畫報

□歌舞會歸來　(瘦鵑)

中華歌舞學校之歌舞大會、亘四日夜之久、愚居恆鬱鬱、無以爲歡、一旦涉足其間、心目爲之俱豁、因連觀三夕、樂而忘倦、此生平未有之事也、大衛蔣仙子連演七次、人才薈萃、聚精會神、自是出色當行之作、黎明暉女士斲輪老手、不同凡俗、中間略參以佳麗斯登舞步法、尤見新穎、李瓔女士之太陽、亦足爲全劇生色、各報輿論、一致贊美、惟會中節目單及所登廣告皆誤書其名、故乃輾轉沿誤、易李瓔爲李瑛矣、李女士衣絳衣、御雪色長絲襪、額際胸際均綴一鑽製之太陽、光芒四射、其人頎長而美、舞態婉妙、歌亦清雋、此眞歌舞場中難得之人才也、亞於李女士者、爲飾兔子之王意曼女士、王爲電影明星王謝燕女士之第三愛女、年甫十四、嘗讀於稗文女學、面如滿月、其飾韶秀可喜　其飾兔子也、乃絕肖兔子、步履之妙、無可譬說、昨聞之乃母、謂近亦現身銀幕、飾復旦「紅樓夢」片中之紫鵑、但杜宇君復延之飾、楊太眞一片中之念奴、殊令人憶及詞牌念奴嬌也、

李瓔女士於第三晚作鳴雁舞、御紅半臂、垂綠紳、纖腰百轉、柔若無骨、映以電光如雪、幾欲效鳴雁之飛去、觀衆大讚歎、羣呼「盎可爾」(法語再來一個)於是絨幕復啓、妙舞再來、打破三日來之紀錄、第四晚作碧水舞、御碧衣、束以彩色印花之帶、舞態柔婉而有悲意　愚嘗聞之女士、謂此舞實爲悲舞、猶劇中之有悲劇、而鳴雁舞則猶喜劇也、女士年十五、粵人、能粵語、操國語尤流利、嘗一度肄業辛西學社、愛美劇家朱穰丞應雲衛黃培生諸君俱稱之、

其他可紀者、有兩兩鴛鴦、今歌舞爲一體、歌爲「毛毛雨」與「妹妹我愛你」、舞則採取湯蛾舞舞法、愚以失之交臂者兩度、因請黎錦暉先生、仍加入第四夕節目中、徐志馨徐志芬二女士、飾男女情侶、式歌且舞、情致纏綿、頗令人回想少年時也、飾一對小情人之林明珠與某女士、嬌小玲瓏、尤可人意、鄒韻清女士之金鈴舞、林璃珠霍淑婉二女士之金井梧桐、儉德公學之二蝴蝶、歌舞學校之蟠桃會、民國女子工藝學校之月明之夜、均能令觀衆擊節歎賞、百觀不厭也、

歌舞會中所演諸節目、率皆由錦暉先生親自奏琴、愚於樓頭見其十指撫琴鍵、久久弗已、辛勞萬狀、迨一節既罷、先生仰首見愚、舉手爲禮、愚因遙問之曰、黎先生辛苦乎、先生搖首微笑、窺其狀、似亦甚矣其憊也、明暉女士之髮、長將垂肩、不加修剪、愚叩其故、則謂比來截髮者衆、我將翻新花樣、重複蓄髮矣、李瓔女士亦不剪髮、謂我愛我髮、不欲去之也

□袁寒雲先生十令妹及其眉雲夫人□

□蔣介石檢閱軍隊之侍從要人(一)楊虎司令(二)張定璠參謀長(三)右方之御白禪者爲特務組長尹子衛君(製版時誤以左方之人爲尹君、特此志歉)□李鶯洲攝□

□曼君小記　(青侶)

曼君三孃、盛四公子恩頤之寵姬也、其先甬籍、姑隱其姓氏、亦宦裔、父亡、家道中落、族人皆不援手、貧無立錐地、姊妹二人迺奉母來滬、時民國六年戊午春、其姊失墮平康、作賣笑中人矣、初在清和坊某妓家操作、漸爲走馬王孫所傾倒、因自築香巢、揭櫫曰紅芳閣、且驟其妹作倌人、曼君初不允、繼亦無如之何矣、二昔在毓賢女校肄業、自爲神女、猶不時來校中、對人泫然、自訴個中苦況、粉淚凝醫、如雨帶桃花也、盛四適以看花之餘、日留戀於紅之粧閣、鍾情已深、翌年、遂藏金屋、盛四愛之無比、曼君與母、亦得免飄零、紅以嬌弱之軀、竟以病逝、彌留之際、諄諄以母妹託之、盛四固多情人、不覺亦慟、迺復納曼君、不啻徐樹錚與蘇映雪也、惟曼君適盛四、在紅芳閣未逝之前耳、四原配孫夫人有賢名、以子女衆多、亦勸四至曼君宅、俾可分勞、聞四修飾其私宅之費、達二萬餘金、壁花燈影、韶艷流蘇、如登洞府、現寓慕爾鳴路鴻祿里、二無他癖、甚嗜觀賽馬、年年春秋二季、衣香鬢影中、必有其倩影也、

□康南海最後奏稿(三)□

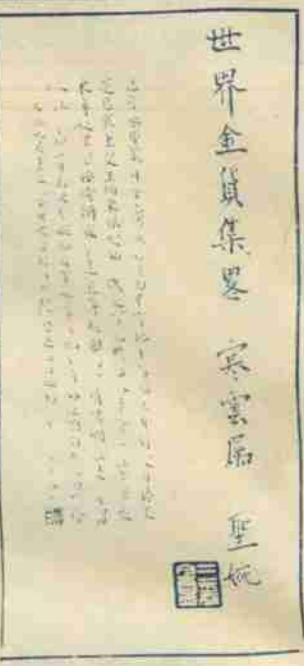

歌舞不歡記 (彩公)

黎錦暉君所辦之中華歌舞大會、累四日夜、清歌妙舞、盡態極妍、餘音繞梁、爲滬上鮮有之盛會、惟第三夜忽有不歡事件發生、此亦遺憾也、

表演之諸女士中、以李瓔爲最美、觀衆於其出場時、每一動作、輒報以彩聲、閧然如春雷、同時徐志芬女士出場、則忽有噓噓作聲、報以倒彩、徐退場、入後台大哭不止、且與李女士、略有微詞、此一不歡也、

是日之喝彩聲、絕如劇館遊戲場中、怪聲四起、囂然不已、有某軍政治部某君、爲尊重表演者藝術人格、及維持會場秩序起見、起立擬勸止之、同座尚有一某政治部部員、亦正擬糾正、彼此誤會、爭執多時、迨互換名片、並說明彼此意志後、方一笑而息、但從此觀衆終場寂然、不敢再喝一彩、此亦喜喝怪彩者又一小小不歡也、

馮素蓮之化裝術 (行雲)

大世界名坤伶馮素蓮、已應南京慰勞會會聘赴寗矣、本報曾揭其一影、茲再揭其御西裝者、閱者苟不細加辨識、必將以爲三人、是馮之化裝術可謂神矣、

黃梅生啓事

各界惠函、或賜寄書報等件、請逕接寄至上海派克路一六五號、以免遺誤、因梅每日到館之時無定也、

名女伶馮素蓮之西裝

飛觴 (林屋山人)

前夕與友醵飲、以時人名飛觴、但取成語、句格不論也、有以曉聞天籟發清機、爲問王孫歸不歸、飛時賢干曉籟者、有以楊梅果、耐冬花、飛女星楊耐梅者、有以漢王有道恩猶薄、不及汪倫送我情、飛女星王漢倫者、又有以王倫、李漢、飛前人者、有以日落寒雲對古城、主人有酒歡今夕、飛寒雲主人者、有以分付梅花自主張、別館覺來雲雨夢、飛梅花館主者、（有以雲傍馬頭生、豔色天下重、飛女伶馬豔雲者、（按豔雲津伶、寒雲寄女、）有以黎明即起、碧若芳暉、飛女星黎明暉者、有以牽牛織女時相見、不忍雲間兩分張、飛女星張織雲者、有以井上有李、且且而伐之、飛女星李旦旦者、客曰、君自飛二語可乎、余曰、中有林屋仙所都、踏徧平山人不見、向已飛出矣、恕余儉陋、不能復縱也、

中央大戲院
雪泥卓別麟主演傑作
她是英雄
唯一滑稽佳片

新中央戲院
天一青年影片公司
三國志首集
劉關張大破黃巾

恩派亞戲院
開心影片公司古裝神話影片
濟公四集
汪優遊主演

卡德大戲院
空前歷史巨片
片中加印中文說明
美人心

萬國大戲院
明星公司偉大出品
全部梅花落

痧一粒
專治霍亂吐瀉・及絞腸吊脚痧螺等重症・一粒能救一人・靈驗而便利・夏秋常服・且可免疫・實家居旅行護身之寶・善園工廠・尤宜特別注意
價目 二角 六角 一元 二元
萬國新藥公司 上海三馬路大舞臺東民慶里

屈臣氏汽水總發行所
甯波路十一號
電話中央二七二六

馳名老牌
五洲固本香皂
芬芳馥郁
國貨上品

上海五洲固本廠製
各洋廣貨店均有出售
總發行所五洲大藥房
上等國貨

有胃則生
醫經云。有胃則生。無胃則死。蓋飯量之多寡。在乎胃部之強弱。胃弱則飯食減。少得五穀之滋養。從此精力疲軟。日久乃內臟皆病。噯唸！失眠！盜汗等。相繼而起。終乃元氣不支而臟腑脫！其中程序。可知（百齡機）有健胃之功。服後飯量激增。從此元氣充足。身體康健。更能助消化而壯筋骨。補精血。生力。無孔不入。男女老幼。却病延年。倘若耐心久服。能卑百年之大壽。有意想不到之效力。試服數天。奇功立見。（大瓶）每瓶 元。每打廿元。（小瓶）每瓶一元。每打十元。
上海愛多亞路九福公司發行
各省分行國內外各大藥房均有出售

無敵牌荷蘭精粉
荷蘭水運銷境埠至感累贅不但押瓶設瓶手續煩瑣究爲生水熟水亦所懷疑自去年五卅本社發明「荷蘭精粉」以來愈以爲異軍突起打倒笨伯一時全國風行遠近稱快盛屆夏令需要必多特行趕製以供求應發行所上海南陽橋家庭工業社注意本品一瓶可製汽水一打附有發汽粉十二包不用機器簡便之至並可隨意加糖以合口味大約每用汽粉一包加糖半兩最爲適當每瓶定價三角外埠另加單純郵費一瓶至三瓶均二角八瓶三角十二瓶四角邊遠倍費照加

未來之大禍
時疫！有朝不保暮之憂，確是人類之大禍；
今年兵災之後，已下了時疫的種子，値茲夏令！天氣日見酷熱，如（癟螺）（吊脚）（抽筋）（冷麻）等急痧，亦必漸形活動，欲求全命之安全速購此**功德水**數瓶！隨身佩帶，可以救已救人，至爲安全，
因此藥確有起死回生之功，急痧病症之效，
故不論家居旅行，皆不可不備也・
▲價目▼每瓶大洋一角：每打一元
上海四馬路中**中西大藥房**發行